

Relining – Lista över Vanliga Frågor & Svar

Antecknat vid Informationsträffen i Gullvivan 27 april 2026.
Se även information på utdelade presentationsbilder från mötet.

Nr	FRÅGOR	SVAR
1	Vad är relining?	Relining är en vanlig metod för att renovera gamla avloppsrör. Det görs genom att skapa ett nytt, starkt rör inuti det gamla. Genom att föra in en polyesterstrumpa, eller tub, i det gamla röret som sedan stelnar, bildas ett nytt rör inuti det gamla. Processen kallas infodring. Se även presentationsbilder.
2	Vad är det för skillnad på ett stambyte genom att fysiskt byta ut alla avloppsrör mot att göra en relining?	Skillnaden mellan ett stambyte och en relining är hur man åtgärdar gamla avloppsrör – antingen genom att man helt river ut de gamla rören och ersätter dem med nya, eller att man behåller de gamla rören och renoverar dem invändigt.
3	Hur kommer arbetet utföras i vår fastighet?	Metoden är relining med strumpmetoden Steg 1: Spolning och fräsning, tar ca ½– 1 dag. Steg 2: Infodring och härdning tar ca 8 dagar.
4	Vilka husritningar har man utgått ifrån, hur gamla är handlingarna?	Rör ritningarna är från 1996/1997, d.v.s. från ombyggnationen.
5	I vilken turordning per port kommer arbetet att utföras?	Grovt kommer reliningarbetet påbörjas i port 93 därefter port 91 och sist port 89 med vissa mindre avsteg.
6	Vilka våningar kommer att beröras?	Våningsplan 3, 4, 5, 6, 7, 8 samt etage på plan 9.
7	Kommer plan 2 i etagelägenheterna på plan 8 att beröras?	Ja, båda planen i etagelägenheterna kommer att beröras.
8	Vad kommer att göras med våning 3?	Även lägenheter på våning 3 kommer att relinas.
9	Hur ser hela tidplanen ut?	Det finns en preliminär plan för hela huset men alla entréer ska detaljplaneras. Just nu är det bara port 93 som är tidsplanerad i detalj. Anledningen till att inte hela arbetet detaljplanerats är att om det skulle bli förseningar i början av projektet måste hela planeringen göras om, vilket kan påverka boendes planering negativt. Detaljerad tidplan för resten av projektet kommer att presenteras efter semestern.
10	Kan tidplanen komma att tidigareläggas?	Nej, tidplanen kommer inte att tidigareläggas.

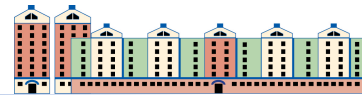

11	<i>Tycker Repipe AB själva att tidplanen är realistisk?</i>	Ja. Fast man måste räkna att förseningar kan inträffa om någon komplikation skulle inträffa under projektet. Det är viktigt att alla följer instruktionerna från styrelsen och Repipe. Om t.ex. någon spolrar i ett avstängt avlopp kommer vattnet rinna till grannar under och hela arbetet måste stoppas och eventuellt göras om. Då påverkas naturligtvis tidplanen negativt.
12	<i>Vilken erfarenhet av denna metod har Repipe AB?</i>	Repipe Sverige AB arbetar med relining som en beprövad metod, med utbildad och certifierad personal med lång erfarenhet. Styrelsen har anlitat en konsult för att leta fram den lämpligaste entreprenören.
13	<i>Hur länge kommer rören hålla efter en relining?</i>	Rörens hållbarhet upp till 50 år.
14	<i>Hur lång strumpa (glasfiberinfodring) kan man göra?</i>	Man kan göra ca 60 meter i ett svep.
15	<i>Kommer även avloppsrör av plast att relinas?</i>	Nej, enbart rör av gjutjärn kommer att relinas.
16	<i>När får jag information och tidplan för min lägenhet?</i>	Alla får information 3 veckor i förväg. Detaljerad tidplan delas ut 2–3 månader i förväg med undantag för projektstarten då det har varit knappt om tid.
17	<i>Hur många stammar har varje lägenhet?</i>	De allra flesta har två olika stammar. En för kök och en för badrum. Undantag för ca 5 lägenheter som endast har en stam för både kök och badrum. Dessa kommer att informeras särskilt noga.
18	<i>Hur vet jag vilken stam som går i min lägenhet?</i>	Det kommer att stå i tidplanen och informationen som alla får 2–3 månader innan arbetets start.
19	<i>Hänger stammarna ihop med grannens lägenhet intill?</i>	Ja, stammarna kan gränsa mot två olika lägenheter, via s.k. rör-förgrening.
20	<i>Om man har två stammar i sin lägenhet, kan man använda den ena?</i>	Om den ena stammen är avstängd så kan man använda den andra stammen. Se även presentationsbilder.
21	<i>Hur lång tid kommer arbetet per stam ta?</i>	Beräknad totaltids åtgång per stam är ca 10 dagar men det kan variera. Se även presentationsbilder.
22	<i>Om jag lämnar mina nycklar, hur kommer de att förvaras?</i>	Inlämnade lägenhetsnycklar kommer att förvaras i kassaskåp i husets kontor.
23	<i>Hur vet jag att det är ”riktiga-hantverkare” som kommer?</i>	Hantverkarna ska alltid ha en legitimation, ID06, synlig på jackan eller byxa. Känner du dig osäker, be att hantverkaren visar sin ID06 legitimation.

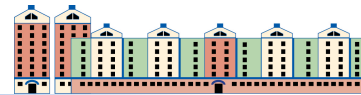

24	<i>Har relining någon miljöpåverkan?</i>	Relining är oftast mer miljövänligt på kort sikt än stambytte, särskilt när man vill undvika stora rivningar. Men det är inte "miljöneutralt" – framför allt på grund av plastmaterialen.
25	<i>Kommer det att lukta?</i>	Metoden relining (rörinfodring) generellt sett är en metod som innebär minimal störning jämfört med ett traditionellt stambytte, vilket ofta innebär mindre lukt och buller. Vid fräsningen av rörstammen kommer det naturligtvis lukta lite. Vid själva härdningen av infodringen i rörstammen kommer det att lukta lite ca 1 timme.
26	<i>Jag vill gärna beställa torrtoa, hur gör jag?</i>	Fyll i blanketten som du får i postfacket ca 3 veckor innan arbetet ska påbörjas i din lägenhet.
27	<i>Hur många torrtoor kan jag beställa?</i>	Läs mera i bifogat informationsblad. Du får 3 st tunnor, vilket oftast räcker mer än väl, men du kan beställa fler. Prata med hantverkarna om du vill ha fler.
28	<i>Det kommer att finnas vattentankar med dricksvatten, men var kan man tömma sitt smutsiga vatten någonstans?</i>	Du får spara det smutsiga vattnet tills någon av dina avlopp blir öppen eller gå ner med det till gymmet. Det blir vanligast ett avlopp som är öppet. Fråga även hantverkare.
29	<i>Kommer tvättstugorna i port 91/93 att kunna användas?</i>	Ja, tvättstugor i port 91/93 på plan 2 kommer att användas.
30	<i>Kan jag jobba hemifrån på vardagar medan det pågår arbete i min lägenhet?</i>	Ja, du kan jobba hemifrån men räkna med lite buller och viss avstängning av vatten och avlopp. Prata med hantverkare om någon av dagarna skulle inte passa.
31	<i>Jag kommer att vara bortrest en vecka men då är det bara att lämna nyckeln i styrelsens brevlåda liksom de gånger jag är på kontoret?</i>	Ja. Lägg dina lägenhetsnycklar i den rödmärkta Reling brevlådan i port 91 (den kollas varje dag). Tänk på att hantverkarna måste ha tillgång till din lägenhet.
32	<i>Jag har frågor om Relingen, vem vänder jag mig till?</i>	Lägg en lapp i den rödmärkta Reling brevlådan i port 91 (den kollas varje dag).
33	<i>Hur når ni mig om något skulle gå fel och jag är inte hemma?</i>	På svarstalongen finns uppgifter hur vi kan nå dig, glöm inte att fylla i och lämna i den rödmärkta Reling brevlådan i port 91 (den kollas varje dag).
34	<i>Var ser jag hur projektet fortlöper?</i>	Styrelsen kommer att visa projektets status på vår hemsida.

Fråga gärna Repipe hantverkarna om du undrar över någonting. De är utbildade, certifierade och erfarna.